DONG
DONG

PUK
PUKPUK

DUK
HOOI~
GONG
DUK
DUKDUK
DUK
DUKDUK
GONG

GONG
DUK
DUKDUK
DUK
DUKDUK
GONG

UUH...
BADANKU TAK
ADA TENAGA....

AKU HARUS
DIRASUKI
KATANYA...?

GONG

GONG

KALAU UPACARA
INI DILAKUKAN
AKU BAKAL RESMI
JADI MEDIUM
KAN?

DUK

DUKDUK

NGGAK BISA... AKU HARUS MENGHENTIKANNYA, TAPI TUBUHKU TERLALU LEMAS...
DUK
DUKDUK
GONG

WAHAI LELUHUR BUKALAH PINTU PEMBATAS
DUK DUKDUK
DUK DUKDUK
DONG

DATANGLAH JENDRAL, DATANGLAH KAKEK YANG MULIA
BERKUMPULLAH KE TUBUHNYA DAN BIARLAH DIA MENJADI PENGIKUTMU
DUK
DUKDUK
GONG

SETELAH DIRASUKI ARWAH DUKUN KELUARLAH DAN BUKTIKAN DIRIMU SEBENARNYA BAHWA ENGKAU ADALAH ROH DEWA.
DUK DUKDUK
GONG
GONG
DUK DUKDUK

TERBUKALAH PINTU GERBANG AKHIRAT, DAN TUNJUKKAN DIRIMU WAHAI ROH DEWA PENGIKUTMU INI.

MYSTERY THRILLER POSSESSED SEASON 3

DEMONIAC

DEMONIAC
1. OLEH HANTU; IBLIS; KEGILAAN, KEKEJIAN
2. ORANG YANG KESURUPAN; ORANG GILA; SINTING

STORY - HOORESSHA
ARTWORK - HONGTAE KIM

ASSISTANT - DAEHYEONG LEE

EPISODE 15

SIAPA KAU SEBENARNYA YANG SEDANG MERASUKI TUBUH INI?

AKU TIDAK PEDULI KAU IBLIS ATAU DEMONIAC, CEPAT JAWAB PERTANYAANKU.
DI MANA WANITA YANG MENINGGALKAN ITALIA ITU?

KAU YA...
YANG MEMBAWA
ROH-ROH RENDAHAN
ITU?

BU KA

ADUH, KEPALAKU... KAKIKU...
AKU TERLUKA DI MANA YA? SELURUH BADANKU SAKIT SEMUA..
NYUT
NYUT

APA YANG TERJADI? DI MANA INI? KENAPA AKU ADA DI SINI...?
TALI APA INI?

DIA KABUR!!

KA...
KAU...

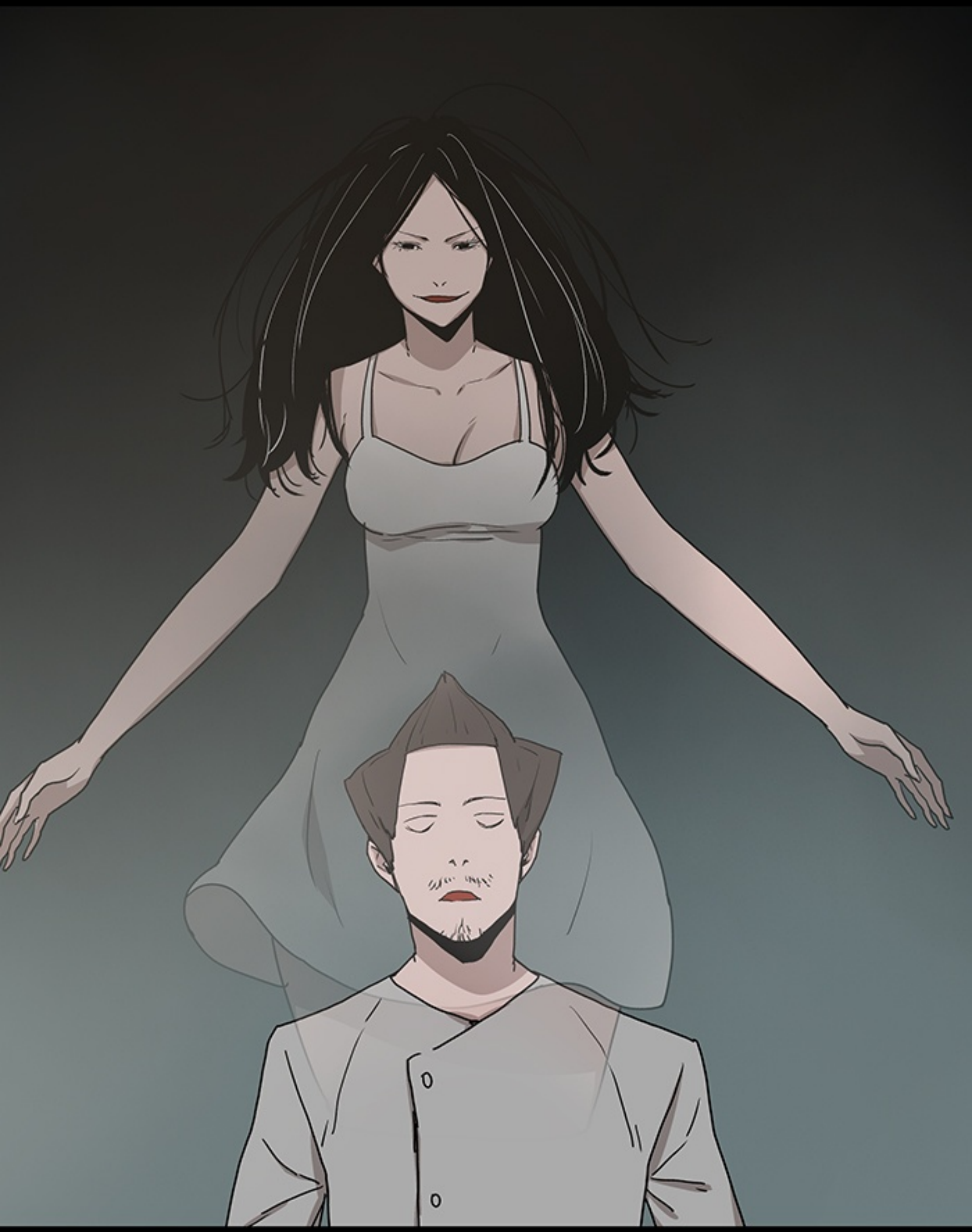

PADAHAL AKU HAMPIR KEHILANGAN BANYA. UNTUNGLAH ADA YANG MELAKUKAN UPACARA PEMANGGILAN.

BA...BANYA KATANYA... ASTAGA
JADI BEGITU. DIA MENGIRA CUCUKU ADALAH BANYA.

Tl...

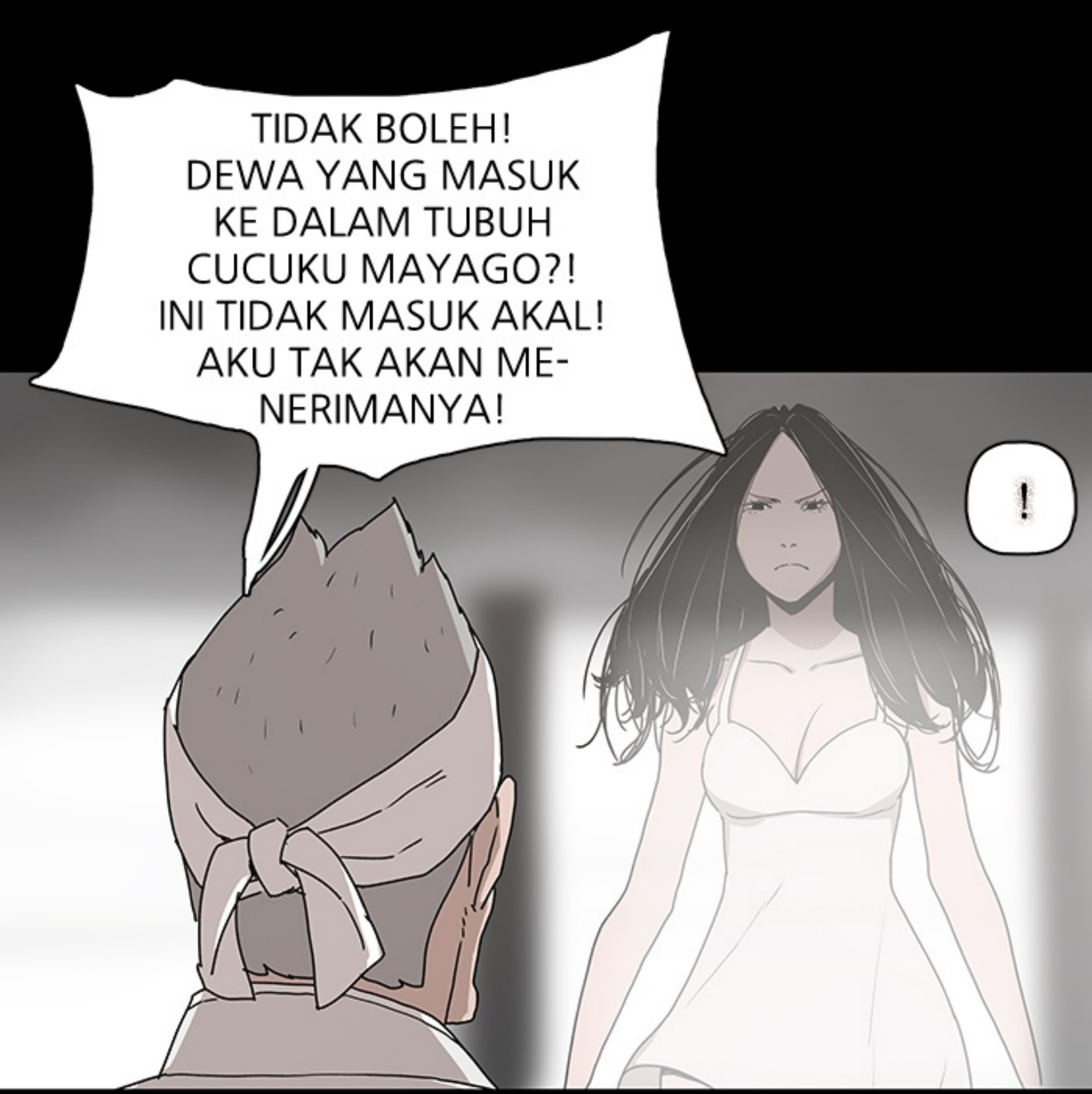
TIDAK BOLEH! DEWA YANG MASUK KE DALAM TUBUH CUCUKU MAYAGO?! INI TIDAK MASUK AKAL! AKU TAK AKAN ME-NERIMANYA!
!

SUDAH MEMANGGIL DAN MEMBUATKU DATANG SAMPAI SINI, DAN KAU BILANG TIDAK TERIMA?
AKU TIDAK PERLU RESTU KALIAN PUN, AKU BISA MASUK SESUKAKU.

TERUSKAN UPACARANYA.

TIDAK... JANGAN BIARKAN MAYAGO MASUK
KENAPA? AKU SENANG KOK UPACARA INI DIADAKAN.

SELAMA INI AKU SELALU MERASUKIMU CUMA SEMENTARA, TAPI SETELAH UPACARA INI SELESAI

AKHIRNYA KITA AKAN MENJADI SATU TUBUH SECARA SAH.

TENANG SAJA.
AKU SUDAH BILANG KAN.
AKU AKAN SELALU
MEMBANTUMU.
KAU AKAN MENDAPAT
KEKUATAN YANG BESAR
DARIKU.

KAKEK TUA, CEPAT LANJUTKAN!

SELAMA INI AKU SELALU GAGAL MEMILIKIMU KARENA TERLALU BANYAKNYA GANGGUAN,

TAPI UNTUNGLAH ADA KAKEKMU YANG MEMBANTU.

DUK DUKDUK

DONG

PENGIKUT INI AKAN MENJADI

SATU TUBUH DENGAN MAYAGO.

DUKDUK

DUK

GONG

DUK

DUKDUK

CRING

CRING

CRING

TAK

APAKAH KAU MENERIMANYA?

IYA. DENGAN SENANG HATI.

LR
AS

TIDAK. KALAU BEGINI CARANYA AKU BISA DIRASUKI SECARA KESELURUHAN.
BERBEDA DENGAN KERASUKAN YANG SELAMA INI KUALAMI!

BAGAIMANA NIH?
UPACARA PENURUNAN DEWANYA SUDAH SELESAI TUH?

MAYAGO...
WALAU KITA MEMILIKI MASA LALU, BAWALAH DIA SEBAGAI KEKUATAN SPIRITUALMU.

UDAH TUA SAJA MASIH BAWEL YA
MEMANGNYA APA MASA LALU KITA? PADAHAL KAU JUGA MEMBUANGKU.
NGUUNG

BR

UUKH!

UK

UU...UH

UWAAA!

JANGAN LUKAI KAKEKKU!

AKU CUMA MENAWANNYA. NYAWA KAKEKMU ADA DI TANGANKU.

KALAU KAU TIDAK MENERIMAKU DENGAN TULUS, KAKEKMU TIDAK AKAN PERNAH KEMBALI LAGI.

UUUH... TA... TAKKAN KUBIARKAN KAU MENGAMBIL CUCUKU...

MENGAMBILNYA?
PADAHAL KAU SENDIRI YANG MEMANGGILKU~

DENGAN BEGINI AKU DAN BANYA
AKHIRNYA MENJADI SATU TUBUH YANG SEMPURNA!!

KYAHAHAHA
HA
UH...

CELINGIAK
CELINGIUK

APA INI?

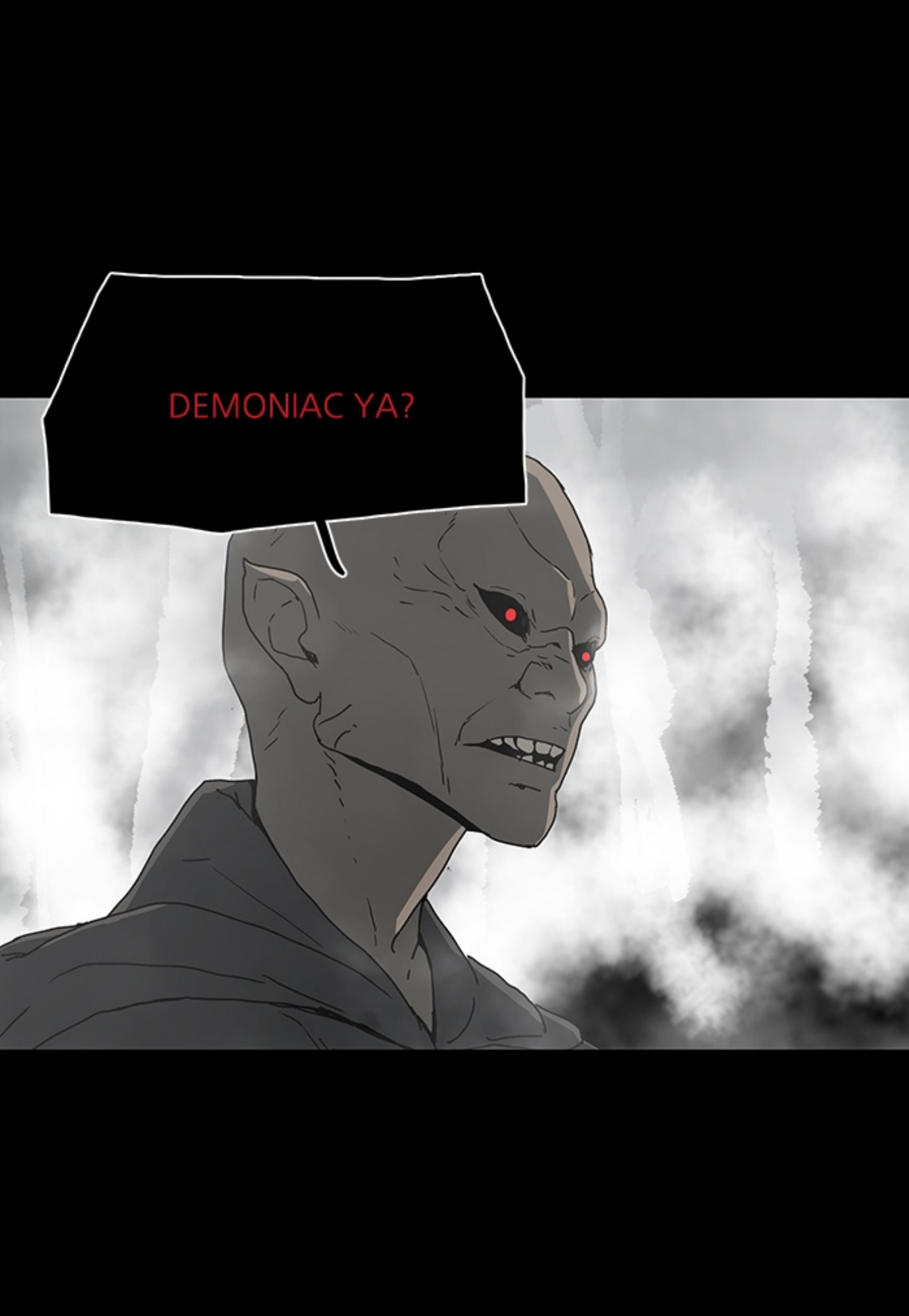
DEMONIAC YA?

MASIH BELUM.
SAYA DATANG UNTUK MENCARI... GEHENNA.

IKUT AKU.

MASIH ADA LAGI SELAIN AKU.
?

ORANG-ORANG YANG BERHARAP DIRASUKI IBLIS...

BERSAMBUNG